# 1A PASPORT DOPRAVNÍHO ZNAČENÍ OBCE DOLNÍ OLEŠNICE

| | |
|---|---|
| MĚŘÍTKO MAPOVÝCH VÝŘEZŮ 1: 2 700 | VYPRACOVAL: Bc. Jan Cacek |
| FORMÁT: A1 (8 x A4) | KONTROLOVAL: Ing. Lukáš Teplý |
| DATUM: 26. 9. 2022 | ENVIPARTNER, s.r.o. Vídeňská 546/55, 639 00 Brno |
| Evropská unie Evropský sociální fond Operační program Zaměstnanost | Podkladová data: Ortofoto České republiky Zdroj podkladových dat: ČÚZK, 2022 Souřadný systém: S-JTSK / Krovak East North (EPSG:5514) |

Vodorovné dopravní značení
Nosič
Svislé dopravní značení
Území obce

0 150 300 m

1:2 700

Dolní Olešnice - směr Horní Olešnice

0 25 50 m

Dolní Olešnice - střed

0 25 50 m

Dolní Olešnice - Vestřev
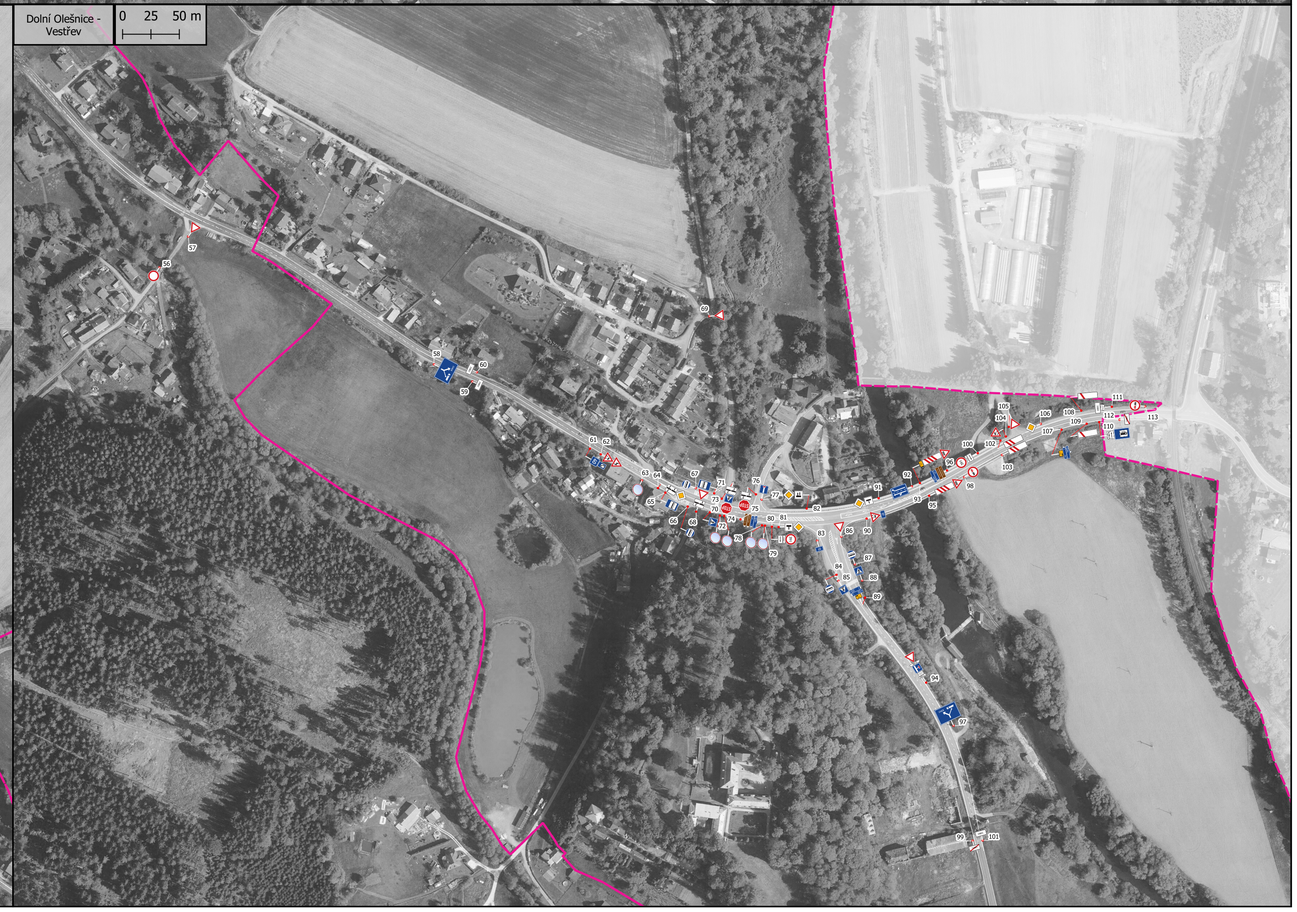
0 25 50 m